

Nr. 18-2021

09. – 24.10.2021

Pfarrbrief für 4

Pfarreien im Pastoralen Raum Main-Taunus-Ost



**St. Marien und
St. Katharina
Bad Soden**



**Christ-König
Eschborn**

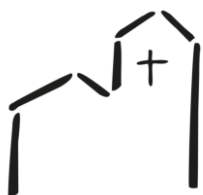

**St. Nikolaus
Niederhöchstadt**



**St. Pankratius
Schwalbach**



Liebe Gemeindemitglieder,

erinnern Sie sich an Ihre Taufe? Die meisten von Ihnen werden diese Frage wohl mit Nein beantworten, da sie als Baby getauft wurden. Vermutlich kennen Sie aber Fotos und Erzählungen von diesem Fest.

Die Antwort auf die nächste Frage fällt Ihnen vielleicht etwas schwerer: Was bedeutet Ihnen Ihre Taufe? Wie wirkt sie sich auf Ihr Leben, Ihren Alltag aus? Was bedeutet es, zu Jesus Christus zu gehören und in der Kirche mit vielen anderen Menschen verbunden zu sein, die an ihn glauben?

Die Taufe hat eine „Langzeit-Wirkung“, die sich ein ganzes Leben lang entfaltet. Unser Glaube wächst und vertieft sich. Es ist gut, dass wir gemeinsam auf dem Weg sind, zu einer Gemeinschaft gehören. Wir können einander von unseren Erfahrungen mit Gott erzählen, einander stärken und ermutigen. Und wenn Zweifel kommen und wir gerade nicht glauben können, dann dürfen wir uns mittragen lassen von der Gemeinschaft der Glaubenden.

Anfang November startet der neue Erstkommunionkurs mit über 130 Kindern. In den letzten Wochen haben wir die Kinder und ihre Familien in Anmeldegesprächen kennengelernt. Im ersten Weg-Gottesdienst und im ersten Familienbrief wird die Taufe ein Thema sein. Die Kinder sollen entdecken, dass sie zu Jesus gehören und zur großen Gemeinschaft der Christ:innen.

In den vergangenen Jahren haben sich die Kinder auf einem eigenen Plakat vorgestellt. Dies möchten wir in diesem Jahr erweitern und dazu brauchen wir Sie: Wir möchten die Gemeinschaft, zu der die Kinder durch die Taufe gehören, sichtbar machen. Wir werden Mitte Oktober in allen unseren Kirchen große blaue Plakate aufhängen. Wir bitten Sie alle, dort Ihren Namen, Ihr Taufjahr und Ihren Taufort und evtl. die Taufkirche einzutragen. Im November werden sich die Kommunionkinder dann ebenfalls dort eintragen, mit einem Symbol und vielleicht auch einem Foto.

Wir würden uns freuen, wenn dann schon viele Namen und Orte auf dem Plakat stehen und die Kinder sehen. „Ich gehöre dazu. Hier bin ich willkommen.“ Nicht nur die Kinder, auch wir dürfen uns darüber freuen, dazuzugehören.

Auf dem weiteren Weg hin zur Erstkommunion werden die Kinder viel über Jesus hören, werden die einzelnen Elemente des Gottesdienstes kennenlernen und unsere Gemeinden entdecken. Wenn Sie den Kindern und ihren Familien auf diesem Weg begegnen und es sich ergibt, dann erzählen Sie gerne davon, was es für Sie bedeutet, getauft zu sein. Sicher gibt es viele spannende Antworten auf diese Frage.

Herzliche Grüße,



Sr. Nathalie Korf CJ
Gemeindereferentin

Gottesdienste

Samstag, 09. Oktober

- 15:00 Rosenkranzkönigin (SU) Trauung Marietta + Roberto Vallejo de Una und Taufe Mateo Vallejo
- 18:00 Maria Hilf (NH) Vorabendmesse
++Florenz und Elfriede Schröter,
+Pfr. Heinz Petmecky
- 18:00 Rosenkranzkönigin (SU) Vorabendmesse / Patronatsfest

Sonntag, 10. Oktober

Kollekte für die Pfarrgemeinde

09:30 St. Pankratius (SW)

09:30 Maria Geburt (AH)

11:00 St. Katharina (BS)

11:00 Christ-König (EB)

11:00 St. Nikolaus (NI)

18:00 St. Pankratius (SW)

28. Sonntag im Jahreskreis

Sonntagsmesse im Pfarrsaal

++Lydia und Rey Macapinlac und Angehörige;
+Daniel und Willy Lucien; + Joachim Meier; + Elgar Ehrmann; +Konrad Kiesselbach

Sonntagsmesse

Sonntagsmesse

++der Familie Blumauer

Wortgottesdienst mit Kommunionfeier

Sonntagsmesse zur Kirchweih

+Rudolf Laqua

Rosenkranzandacht im Pfarrsaal

Mittwoch, 13. Oktober

09:15 Rosenkranzkönigin (SU)

18:00 St. Martin (SW)

Werktagmesse

Werktagmesse

++Eheleute Philipp und Margarete Baier

Donnerstag, 14. Oktober

10:00 St. Nikolaus (NI)

Werktagmesse

Freitag, 15. Oktober

10:00 Christ-König (EB)

19:00 Maria Geburt (AH)

Werktagmesse

Werktagmesse

Samstag, 16. Oktober

18:00 Maria Geburt (AH)

18:00 St. Nikolaus (NI)

Vorabendmesse

Vorabendmesse

Gottesdienste

Sonntag, 17. Oktober

Kollekte für die Pfarrgemeinde

- 09:30 St. Pankratius (SW)

11:00 Rosenkranzkönigin (SU)
11:00 St. Katharina (BS)
11:00 St. Nikolaus (NI)
11:00 Maria Hilf (NH)
11:00 Christ-König (EB)

18:00 St. Pankratius (SW)

29. Sonntag im Jahreskreis

- Sonntagsmesse
+Daniel und Willy Lucien; + Joachim Meier;
+ Elgar Ehrmann;
ökum. Gottesdienst zur Kerb
Sonntagsmesse
Wortgottesdienst
Sonntagsmesse
Sonntagsmesse
+Hedwig Palkowitsch
Rosenkranzandacht

Mittwoch, 20. Oktober

- 09:00 St. Pankratius (SW)
09:15 Rosenkranzkönigin (SU)
18:00 St. Martin (SW)

- Wortgottesdienst
Werktagsmesse
Werktagsmesse
++Johann Henrich und Susanne, geb. Scherer

Donnerstag, 21. Oktober

- 10:00 St. Nikolaus (NI)

- Werktagsmesse

Freitag, 22. Oktober

- 10:00 Christ-König (EB)
19:00 Maria Geburt (AH)

- Werktagsmesse
Werktagsmesse, ++Christel und Helmut Kilb

Samstag, 23. Oktober

- 14:00 St. Pankratius (SW)
15:30 St. Pankratius (SW)

18:00 Maria Hilf (NH)
18:00 Rosenkranzkönigin (SU)

- Taufe Aurelio Coxenza und Julius Budinski
Trauung Xenia Schusser und
Benjamin de Melo
Vorabendmesse
Vorabendmesse

Sonntag, 24. Oktober

MISSIO-Kollekte (Weltmissionssonntag)

- 09:30 Maria Geburt (AH)
09:30 St. Pankratius (SW)

11:00 St. Katharina (BS)
11:00 Christ-König (EB)
11:00 St. Nikolaus (NI)
18:00 St. Pankratius (SW)

30. Sonntag im Jahreskreis

- Sonntagsmesse
Sonntagsmesse
++der Familien Schuck und Brehm; +Guillermo Cayabyab
Sonntagsmesse
Sonntagsmesse zu Kirchweih
Sonntagsmesse
Rosenkranzandacht

Pflegeheim St. Elisabeth

regelmäßige Hl. Messen

So. 9.30 Uhr
Mo. 7.00 Uhr **alle Messen**
Di. 9.30 Uhr **z. Zt. nur für**
Mi. 9.00 Uhr **Bewohner**
Do. 7.00 Uhr
Fr. 9.30 Uhr
Sa. 7.00 Uhr

Augustinum z.Zt. für Bewohner

Vorabendmesse

jeden Samstag 16.30 Uhr

St. Katharina

Kroatische Messe

jeden Sonntag 15.30 Uhr

Maria Hilf

Ukrainische Messe

jeden Sonntag 10.30 /14.30 Uhr
im Wechsel

gemeinsames Rosenkranzgebet

Mo. 18.30 Uhr, Maria Geburt
Mo. 19.00 Uhr, St. Katharina
Mi. 8.45 Uhr, Maria Rosenkranzkönigin
Mi. 8.30 Uhr, St. Pankratius
Mi. 8.30 Uhr, St. Elisabeth
(z. Zt. nur für Bewohner)
Do. 18.00 Uhr, St. Nikolaus
Fr. 18.30 Uhr, Maria Geburt

Beichtgelegenheiten:
Nach Absprache mit den Priestern

Für weitere Informationen besuchen Sie auch unsere Internetseiten:

St. Pankratius Schwalbach

www.katholisch-schwalbach.de

Christ-König Eschborn

www.christkoenigeschborn.de

St. Nikolaus Niederhöchstadt

www.nikolausgemeinde.de

St. Marien und Katharina Bad Soden/Sulzbach

www.marien-katharina.de

**Redaktionsschluss für die nächste Ausgabe:
Dienstag, 19. Oktober, 12 Uhr**

Karin Montkau: Tel. 06196-5610200

pfarrbuero-schwalbach@katholisch-maintaunusost.de

Martina Schönthaler: Tel. 06196-2048722

m.schoenthaler@katholisch-maintaunusost.de

Die Redaktion behält sich vor, eingesandte Artikel zu kürzen.



Caritas-Sprechstunde im Pfarrbüro Bad Soden, Salinenstr. 1

in der Regel donnerstags jeweils von 10-12 Uhr:

(Keine Sprechstunde in den Herbstferien 14.10. und 21.10.2021)

Telefonische Beratung unter 06192-20 78 90

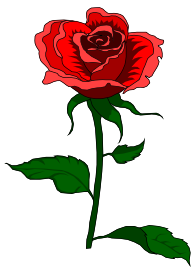

Katholische Kindertagesstätte und Familienzentrum Rosenhecke

Hinter der Heck 3
65760 Eschborn
Tel. 06196 5255993
kita.rosenhecke@gmx.de

Liebe Familien,

heute erhalten Sie den religiösen Impuls für den Monat Oktober. Erarbeitet wurde er von der Kath. Kita und Familienzentrum Rosenhecke in Eschborn.

Ein neues Kindergartenjahr hat begonnen und mit ihm auch der Herbst. Wir sammeln die letzten Erntegaben und bedanken uns bei Gott für all das, was wir in diesem Jahr ernten konnten. Wir nehmen die letzten Sonnenstrahlen und die Helligkeit wahr, bevor die dunkle Jahreszeit beginnt.

In den Gruppen beginnen viele Kinder ihre Kindergartenzeit. Sie brauchen dafür Mut und Vertrauen, um neue Bezugspersonen kennenzulernen. Die Erzieher lernen die Kinder in ihrer eigenen Individualität kennen und schenken ihnen Geborgenheit, wie uns Gott das Versprechen gegeben hat in seinen Händen geborgen zu sein. In dieser Zeit spielt unsere Geschichte von Frederick, die wahrscheinlich viele von Ihnen kennen.

Während sich die anderen Mäuse abplagen und Körner, Nüsse, Weizen, Stroh und allerlei Vorräte für den Winter sammeln, sitzt Frederick gemütlich in der Sonne. Die Mäuse fordern ihn auf, mitzuhelfen.

Das tue er doch, er sammle Sonnenstrahlen, Farben und Wörter – für den Winter. Der Winter ist lang und kalt und bald sind auch die Vorräte aufgebraucht.

Da erinnern sich die Mäuse an Frederiks Vorräte.

Sie bitten ihn, diese nun auch mit ihnen zu teilen.

Frederick erzählt von der Sonne und den Farben des vergangenen Sommers. Den frierenden Mäusen wird es ganz warm, sie denken an die bunte Sommerwelt und fühlen die Strahlen auf dem Fell und der Winter ist nicht mehr so grau.

Auch die Wörter malen Bilder und der Winter vergeht ganz schnell

Zusammenfassung nach dem Buch „Frederick“ von Leo Lionni

Die Geschichte von Frederick, der kleinen Maus, zeigt uns, dass nicht nur die materiellen Dinge wichtig sind, sondern auch ideelle Werte wie Wärme und Geborgenheit, Wertschätzung und Akzeptanz.

Erlebe den Moment:

Bewahre einen schönen Moment in der Natur auf, indem du ihn bewusst verinnerlichst. Male ihn in Gedanken nach. Achte auf Farben, Formen, Licht und

Schatten. Schließe die Augen und nimm die Geräusche und Gerüche intensiv wahr. Horche in dich hinein. Welches Gefühl löst dieser Moment in dir aus?

Wir möchten Sie einladen, mit Ihrer Familie diesen Moment oder Spaziergänge in der Natur zu erleben, um Gott und seiner Schöpfung zu begegnen.

Vielleicht begegnen Ihnen auch fremde oder bekannte Menschen, die Sie mit Worten überraschen und berühren.

Manche Schätze die Ihnen auf Ihrem Weg begegnen, können Sie mit nach Hause nehmen und an einem besonderen Ort in Ihrem zuhause aufbewahren, um die Erinnerungen wach zu halten oder für alle sichtbar zu machen.

*Ob in Sonne oder Regen,
überall ist Gottes Segen.
Auch in Blumen, Bäumen, Tieren
kann ich seine Kräfte spüren.
In den Farben dieser Erde,
überall und wunderschön,
sehe ich seine Sonne leuchten,
kann ich Gottes Liebe sehn.*

Mit den Schätzen aus der Natur, wie einer Walnuss und zwei Bucheckern können diese kleinen Mäuse gebastelt werden.

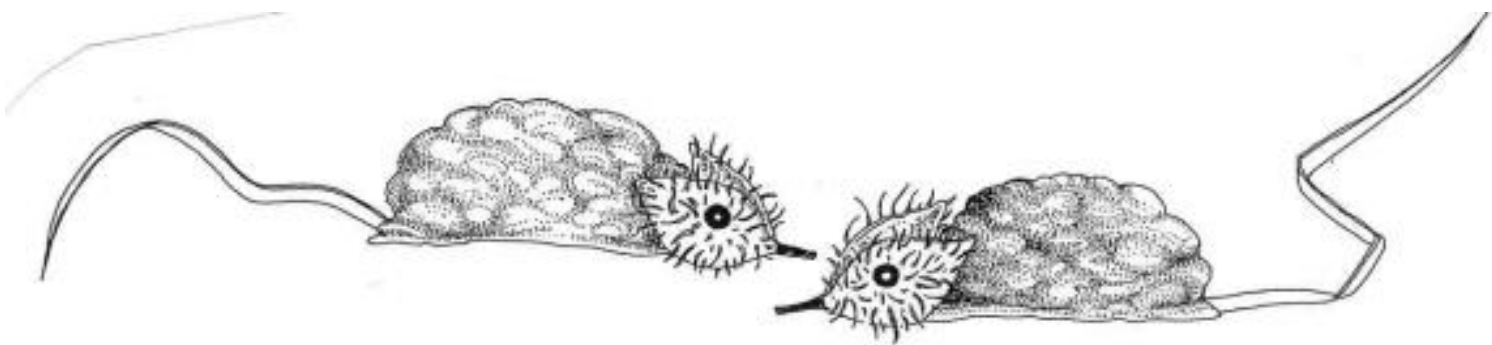

Wir wünschen Ihnen viel Freude mit dem Impuls und beim Bewahren eines schönen Moments.

Das Team der Kita Rosenhecke



16. MENDELSSOHN TAGE DER MUSIK

Sonntag, 07.11.2021, 18:00 Uhr
Kath. Kirche St. Katharina, Salinenstraße 1

Das Kirchenkonzert Richard Rudolf Klein - ein Portrait

Mit Bernhard Zosel und seinem Ensemble aus
Streichern, Sängern und Organisten

Eintritt : € 10,00 / € 5,00 (Schüler, Studenten)

Kartenvorverkauf ab 13. September 2021

- online unter www.musikstiftung.de

- Genusskontor, Platz Rueil Malmaison 2

Es gelten die aktuellen Corona Hygieneregeln.

www.musikstiftung.de

www.bad-soden.de

Mit freundlicher Unterstützung der  Taunus Sparkasse

 BAD SODENER
MUSIKSTIFTUNG
JÜRGEN FREI

 QUALLE DER GESUNDHEIT
BAD SODEN
AM TAUNUS



Der Eine-Welt-Kreis St. Nikolaus
lädt zu einem Abend mit
lobOlmo
ein:

**Schokolade
fair
naschen!**



Multivisionsshow von
Jutta Ulmer & Michael Wolfsteiner

Freitag, 29. Oktober 2021

Beginn **19:30 Uhr** (Einlass ab 19 Uhr)
Ort im Pfarrsaal der St. Nikolausgemeinde,
Kirchgasse, 65760 Eschborn
Eintritt EUR 6



Aufgrund der aktuellen Situation beachten Sie bitte die Hinweise zum Hygienekonzept auf unserer Homepage:
www.nikolausgemeinde.de

mit freundlicher Unterstützung von



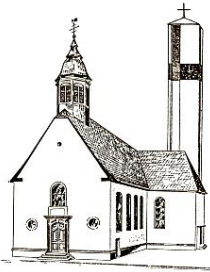

Pfarrkirche St. Pankratius

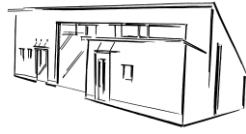

Gemeindehaus St. Martin

Katholische Pfarrgemeinde Schwalbach

10. bis 24. Oktober 2021

Termine

Mittwochs 09:30 Uhr Eltern-Kind-Kreis im Gemeindesaal

(Für evtl. Fragen, steht Frau Krüger zur Verfügung. Tel. Nr. 06196/81989)

Mittwochs 17:30 Uhr Kirchenchorprobe in der Pfarrkirche

Schönstattgruppe

Die Schönstatt-Frauengruppe trifft sich am Dienstag, 12. Oktober um 15 Uhr im Gemeindesaal.

Erwachsenenkreis

Um Gott und die Welt geht es wieder am Dienstag, 12. Oktober um 20 Uhr im alten Pfarrhaus.

Herzliche Einladung an alle, die sich im Gespräch über das Glaubensleben austauschen möchten.

Offener Behinderten Treff

Wieder am Donnerstag, 14. Oktober um 15 Uhr im Gemeindesaal.

Menschen, jung und alt, die ihren Alltag mit gesundheitlichen Einschränkungen bewältigen, sind herzlich eingeladen.

Ein Nachmittag zum abschalten aber auch für Fragen und Gespräche.

„Frauen, raus aus dem Alltag“

Oktoberfest mit Brezeln und Spundekäs....

Am Donnerstag, 21. Oktober um 19.30 Uhr im Gemeindesaal.

Renovierungsarbeiten in der Kirche

Es ging schneller als gedacht.....

Die Arbeiten der Bodenrenovierung sind abgeschlossen und so kann am Sonntag, 17. Oktober, die Sonntagsmesse wieder in der Kirche stattfinden.

An dieser Stelle ein herzliches Dankeschön an die Männer, die am 3.10. alle Bänke abgebaut und weggeräumt haben und für den 17.10. auch alles wieder hinstellen werden.

Seelsorgerinnen und Seelsorger

Pfarrer ALEXANDER BRÜCKMANN

Büro Schwalbach - St. Pankratius
Telefon (06196) 56 10 20 20
E-Mail a.brueckmann@katholisch-maintaunusost.de

Diakon FRANK BODE

Telefon 0151-11444027
E-Mail f.bode@katholisch-maintaunusost.de

Gem. Ref. ANKA CORDES-LEICK

Büro Bad Soden – St. Katharina
Telefon (06196) 20 487 13
E-Mail a.cordes-leick@katholisch-maintaunusost.de

Gem. Ref. KLAUDIA FELDES

Büro Schwalbach – St. Pankratius
Telefon (06196) 56 10 20 30
E-Mail k.feldes@katholisch-maintaunusost.de

Pfarrer DIEUDONNÉ KATUNDA

Büro Niederhöhnstadt
Telefon (0152) 10 13 04 73
(06173) 99 88 805
E-Mail d.katunda@katholisch-maintaunusost.de

Gem. Ref. Sr. NATHALIE KORF CJ

Büro Niederhöhnstadt
Telefon (06173) 99 88 803
E-Mail n.korf@katholisch-maintaunusost.de

Gem. Ref. EVA KREMER

Büro Schwalbach - St. Martin
Telefon (06196) 56 10 20 50
E-Mail e.kremer@katholisch-maintaunusost.de

Gem. Ref. CATRIN LERCH

Büro Neuenhain
Telefon (06196) 20 487 72
E-Mail c.lerch@katholisch-maintaunusost.de

Gem. Ref. ANGELIKA OLBRICH

Büro Niederhöhnstadt
Telefon (06173) 99 88 802
E-Mail a.olbrich@katholisch-maintaunusost.de

Gem. Ref. BETTINA PAWLIK

E-Mail b.pawlik@katholisch-maintaunusost.de

Pfarrer HILARY UBAH

Büro Schwalbach - St. Pankratius
Telefon (0152) 18 12 70 08
E-Mail h.ubah@katholisch-maintaunusost.de

Kindertagesstätten

Kath. Kindertagesstätte St. Pankratius

Kindertagesstätte
Friedrich-Ebert-Str. 8, 65824 Schwalbach
Leitung Petra Mursch
Telefon (06196) 86 710 / (06196) 764 19 14
Fax (06196) 764 19 16
E-Mail kita.pankratius@t-online.de

Kath. Kindertagesstätte St. Martin

U3-Gruppen und Kindergarten
Badener Str. 19, 65824 Schwalbach
Leitung Cornelia Blasius
Telefon (06196) 95 19 898
E-Mail kiga.st.martin-schwalbach@t-online.de

Kath. Kindertagesstätte und Familienzentrum Rosenhecke

U3-Gruppen und Kindergarten
Hinter der Heck 3, 65760 Eschborn
Leitung Ursula Gauf
Telefon (06196) 52 559 93
E-Mail kita.rosenhecke@gmx.de

Kath. Kindertagesstätte Max Baginski

U3-Gruppen und Kindergarten
Alleestraße 27-29, 65812 Bad Soden
Leitung Alexandra Jargon
Telefon (06196) 20 487 40
Fax (06196) 20 487 49
E-Mail kita-mbk@marien-katharina.de

Kath. Kindertagesstätte St. Katharina

U3-Gruppe und Kindergarten
Freiherr-vom-Stein-Straße 8, 65812 Bad Soden
Leitung Sabine Haller
Telefon (06196) 20 487 30
Fax (06196) 20 487 39
E-Mail kita-katharina@marien-katharina.de

Kath. Kindertagesstätte Neuenhain

U3-Gruppe und Kindergarten
Pfarrstraße 2, 65812 Bad Soden
Leitung Ilona Hofmann
Telefon (06196) 20 487 80
Fax (06196) 20 487 89
E-Mail kita-neuenhain@marien-katharina.de

Kath. Kindertagesstätte Sulzbach

U3-Gruppen und Kindergarten
Neugartenstraße 46, 65843 Sulzbach
Leitung Bettina Watzl
Telefon (06196) 20 487 60
Fax (06196) 20 487 69
E-Mail kita-sulzbach@marien-katharina.de

Schwalbach

Kirche **St. Pankratius** Kirchgasse
Pfarrbüro Taunusstraße 13a, 65824 Schwalbach
Sekretärin Karin Montkau
Telefon (06196) 56 10 20-0
Fax (06196) 56 10 20-12
E-Mail pfarrbuero-schwalbach@katholisch-maintaunusost.de

Bürozeiten Mo + Do 10.00 - 12.00 Uhr
Mo + Do 15.00 - 18.00 Uhr
Di, Mi, Fr 09.00 - 12.00 Uhr

Homepage www.katholisch-schwalbach.de

Bankverbindung: BIC FFVBDEFF
IBAN DE27 5019 0000 6000 6302 31

Bad Soden und Sulzbach

Kirche + Pfarrbüro St. Katharina
Salinenstraße 1, 65812 Bad Soden

Sekretärin Doris Malka
Telefon (06196) 20 487 20
Fax (06196) 20 487 29
E-Mail buero-badsoden@katholisch-maintaunusost.de

Sekretärin Martina Schönthaler
Telefon (06196) 20 487 22
E-Mail m.schoenthaler@katholisch-maintaunusost.de

Bürozeiten Di, Do + Fr 10.00 – 13.00 Uhr
Mi 10:00 – 12:00 + 15.00 – 17.00 Uhr

Kirche+ Pfarrbüro Maria Hilf
Pfarrstraße 4,
65812 Bad Soden-Neuenhain

Sekretärin Elke Steyer
Telefon (06196) 20 487 25
Fax (06196) 20 487 79
E-Mail buero-neuenhain@katholisch-maintaunusost.de

Bürozeiten Mi 10.00 – 12.00 Uhr
Do 17.00 – 19.00 Uhr

Kirche **Maria Geburt** Kirchstraße 12
65812 Bad-Soden-Altenhain

Kirche+ Pfarrbüro Maria Rosenkranzkönigin
Eschborner Str. 2a, 65843 Sulzbach

Sekretärin Irmis Zeikowski
Doris Malka
Telefon (06196) 20 487 27
Fax (06196) 20 487 59
E-Mail buero-sulzbach@katholisch-maintaunusost.de

Bürozeit Do 16.00 – 18.00 Uhr
Homepage www.marien-katharina.de

Bankverbindung: BIC FFVBDEFF
IBAN DE18 5019 0000 0000 0485 00

Eschborn

Kirche + Pfarrbüro Christ-König
Hauptstraße 52, 65760 Eschborn

Sekretärin Susanne Ludwar-Mund
Telefon (06196) 52 559 90
Fax (06196) 52 559 92
E-Mail buero-eschborn@katholisch-maintaunusost.de

Bürozeiten Di + Fr 10.00 - 12.00 Uhr
Mi 09.00 – 12.00 Uhr

Homepage www.christkoenigeschborn.de

Bankverbindung: BIC HELADEF1TSK
IBAN DE12 5125 0000 0041 0089 03

Spendenkonto Caritas
IBAN DE59 5125 0000 0041 2065 19

Spendenkonto Partnergemeinde Salvador
IBAN DE38 5125 0000 0041 0089 20

Niederhöchststadt

Kirche **St. Nikolaus** Kirchgasse
Pfarrbüro Metzengasse 6, 65760 Eschborn

Sekretärin Sabine Lück
Telefon (06173) 99 88 800
E-Mail buero-niederhoechststadt@katholisch-maintaunusost.de

Bürozeiten Mo, Mi, Do 10.00 – 12.00 Uhr
Do 15.00 – 17.00 Uhr

Homepage www.nikolausgemeinde.de

Bankverbindung: BIC HELADEF1TSK
IBAN DE97 5125 0000 0044 0024 42

Sozialbüro Eschborn

Hauptstraße 52, 65760 Eschborn
Telefon (06196) 77 7 4 222
E-mail sozialbuero@caritas-main-taunus.de

Seelsorger in ...

KH Bad Soden: Pastoralreferent
Johannes Edelmann
Telefon (06196) 657867

KH St. Valentinus: Pastoralreferent
Karl Schermuly
Telefon (0160) 209 52 65

St. Elisabeth, Augustinum, Taunusresidenzen:
Pfr. i. R. Paul Schäfer
Telefon (0179) 69 11 363

