

Nr. 15-2020

12. – 27.09.2020

# Pfarrbrief für 4

Pfarreien im Pastoralen Raum Main-Taunus-Ost



**St. Marien und  
St. Katharina  
Bad Soden**



**Christ-König  
Eschborn**

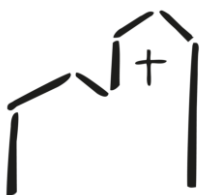

**St. Nikolaus  
Niederhöchstadt**



**St. Pankratius  
Schwalbach**

Liebe Gemeinden!

Im Evangelium vom 24. Sonntag im Jahreskreis geht es um „Vergebung“ (Mt 18,21-35). Petrus fragt Jesus, wie oft er seinem Bruder vergeben soll, wenn dieser gegen ihn gesündigt hat. Siebenmal? Bis zu siebenmal? Bis zu siebenmal siebenmal ist die Antwort Jesu.

Sieben - eine symbolische Zahl, eine Zahl der Fülle und Vollkommenheit. Insofern legt Petrus alles in seinen Vorschlag hinein, was ihm möglich erscheint.

Jesus geht mit der Erhöhung der Zahl noch ein Stück weiter: Für Vergebung gibt es keine Grenze.

Jesus spricht Petrus und damit auch uns die Möglichkeit und die Kraft zur Vergebung zu. Das müsste uns ermutigen.

Dann erzählt Jesus eine Geschichte von einem König und seinen Knechten, vom Rechenschaft ablegen, vom Verzeihen und Mitleid haben.

Beim Lesen des Gleichnisses, ist das „Mitleid“ für mich zu einem Schlüsselwort geworden.

Wenn ich mit jemandem mitleide, dann nehme ich seine Sicht der Dinge ein. Dann bin ich emphatisch genug zu verstehen und nachzufühlen, was in meinem Gegenüber vor sich geht. Dann verstehe ich, wie auch er oder sie entschuldigen möchte, was geschehen ist. Dann wird das Du und das Ich zum Wir, zum „Mit“. Dann erkenne ich das „Leid“ des anderen.

Das Mitleid ermöglicht mir die Vergebung und mit dieser Vergebung kann unsere Gemeinschaft gelingen.

Wie gut von Jesus zu hören, dass es Gott gelingt, Ungerechtigkeiten zu beenden, dass er gütig zu uns Menschen ist, dass er *Mitleid* mit uns hat. Das ist für mich seine Zusage an das Reich Gottes.

Klaudia Feldes  
Gemeindereferentin

Bitte denken Sie an die Notwendigkeit zur Anmeldung für die Sonntagsgottesdienste bis zum jeweiligen Freitag vorher um 12 Uhr im Pfarrbüro.

Wegen staatlicher Auflagen müssen wir bis auf Weiteres Listen führen mit Namen, Adressen und Telefonnummern. Die Listen lassen sich vorab im Pfarrbüro leichter erstellen und der Einlass in die Kirche am Sonntag dauert dann nicht so lang.

## Gottesdienste

### Samstag, 12. September

18:00	Maria Hilf (NH)	Vorabendmesse mit Erstkommunion
18:00	Maria Geburt (AH)	Vorabendmesse zu Kirchweih
18:00	Christ-König (EB)	Albanische Messe

### Sonntag, 13. September

*Kollekte für Kommunikationsmittel*

09:30	Rosenkranzkönigin (SU)
09:30	St. Pankratius (SW)
11:00	Christ-König (EB)
11:00	St. Nikolaus (NI)
11:00	St. Katharina (BS)

### 24. Sonntag im Jahreskreis Kreuzerhöhung - Kreuzfest

Sonntagsmesse ++Angela und Josef Scherer
Sonntagsmesse mit Erstkommunion
Sonntagsmesse mit Erstkommunion +Volker Meckle, ++der Familie Przibylla
Sonntagsmesse mit Erstkommunion
Wortgottesdienst

### Mittwoch, 16. September

09:00	St. Pankratius (SW)	Wortgottesdienst
09:15	Rosenkranzkönigin (SU)	Werktagsmesse
18:00	St. Martin (SW)	Werktagsmesse

### Donnerstag, 17. September

10:00	St. Nikolaus (NI)	Werktagsmesse
-------	-------------------	---------------

### Freitag, 18. September

10:00	Christ-König (EB)	Werktagsmesse
15:30	Christ-König (EB)	Krabbelgottesdienst Kirchenmäuse
19:00	Maria Geburt (AH)	Werktagsmesse

### Samstag, 19. September

18:00	Maria Geburt (AH)	Vorabendmesse
18:00	St. Nikolaus (NI)	Vorabendmesse

## Gottesdienste

### Sonntag, 20. September

*Kollekte für die Werke der CARITAS II*

09:30 Rosenkranzkönigin (SU)

09:30 St. Pankratius (SW)

11:00 Maria Hilf (NH)

11:00 Christ-König (EB)

11:00 St. Katharina (BS)

11:00 St. Nikolaus (NI)

### 25. Sonntag im Jahreskreis

#### Caritas-Sonntag

Sonntagsmesse

+Anton Beck

Sonntagsmesse

Wortgottesdienst mit Kommunionfeier

Sonntagsmesse und Gemeindegottesdienst

Sonntagsmesse

+Walter Kosubski

Wortgottesdienst mit Gospelchor und

Eine-Welt-Verkauf

### Mittwoch, 23. September

09:00 St. Pankratius (SW)

09:15 Rosenkranzkönigin (SU)

18:00 St. Martin (SW)

Wortgottesdienst

Werktagmesse

Werktagmesse

### Donnerstag, 24. September

10:00 St. Nikolaus (NI)

Werktagmesse

+Martin Lincke

### Freitag, 25. September

10:00 Christ-König (EB)

19:00 Maria Geburt (AH)

Werktagmesse

Werktagmesse

### Samstag, 26. September

16:00 St. Nikolaus (NI)

18:00 Rosenkranzkönigin (SU)

18:00 Maria Hilf (NH)

Taufe David Leon Brand

Vorabendmesse

Vorabendmesse mit Erstkommunion

+Dieter Gras

### Sonntag, 27. September

*Kollekte für weltkirchliche Projekte des Bistums*

09:30 Maria Geburt (AH)

09:30 St. Pankratius (SW)

11:00 Christ-König (EB)

11:00 St. Nikolaus (NI)

11:00 St. Katharina (BS)

### 26. Sonntag im Jahreskreis

Sonntagsmesse

Sonntagsmesse mit Erstkommunion

Sonntagsmesse mit Erstkommunion

+Peter Kaluza

Sonntagsmesse

+Christian Schaaf

Sonntagsmesse mit Erstkommunion

mit JuVokal

## **Pflegeheim St. Elisabeth**

### **regelmäßige Hl. Messen**

So. 9.30 Uhr  
Mo. 7.00 Uhr **alle Messen**  
Di. 9.30 Uhr **z.Zt. nur für**  
Mi. 9.00 Uhr **Bewohner**  
Do. 7.00 Uhr  
Fr. 9.30 Uhr  
Sa. 7.00 Uhr

## **Augustinum**

### **Vorabendmesse**

jeden Samstag 16.30 Uhr  
**(z. Zt. nur für Bewohner)**

## **St. Katharina**

### **Kroatische Messe**

jeden Sonntag 15.30 Uhr  
(ab 20.09.2020)

## **gemeinsames Rosenkranzgebet**

Mo 18.30 Uhr Maria Geburt  
Mo 18.00 Uhr St. Katharina  
Mi 08.45 Uhr Maria Rosenkranzkönigin  
Mi 08.30 Uhr St. Pankratius  
Mi 08.30 Uhr St. Elisabeth  
**(z. Zt. nur für Bewohner)**  
Do 18.00 Uhr St. Nikolaus  
Fr 18.30 Uhr Maria Geburt

Beichtgelegenheiten:

Nach Absprache mit den Priestern

Für weitere Informationen besuchen Sie auch unsere Internetseiten:

St. Pankratius Schwalbach

[www.katholisch-schwalbach.de](http://www.katholisch-schwalbach.de)

Christ-König Eschborn

[www.christkoenigeschborn.de](http://www.christkoenigeschborn.de)

St. Nikolaus Niederhöchstadt

[www.nikolausgemeinde.de](http://www.nikolausgemeinde.de)

St. Marien und Katharina Bad Soden/Sulzbach

[www.marien-katharina.de](http://www.marien-katharina.de)

**Redaktionsschluss für die nächste Ausgabe**  
**Dienstag, 22. September, 12 Uhr**

Karin Montkau: Tel. 06196-5610200, [st-pankratius@t-online.de](mailto:st-pankratius@t-online.de)

Martina Schönthaler: Tel. 06196-2048722, [martina.schoenthaler@marien-katharina.de](mailto:martina.schoenthaler@marien-katharina.de)

## Gotteslobe können wieder genutzt werden

In einer aktuellen Dienstanweisung des Generalvikars zur Feier der Gottesdienste vom 7. September heißt es: „Das Gotteslob kann wieder in den Kirchen ausgelegt werden, da die Gefahr der Schmierinfektion nach neueren Untersuchungen eher gering ist.“ Wir folgen dieser Einschätzung. Ab sofort legen wir die Gesangbücher wieder aus zum allgemeinen Benutzen. Auch während unserer Gottesdienste können sie uns beim gemeinsamen Beten helfen. Singen dürfen wir aber leider immer noch nicht. Wir müssen tapfer bleiben.

Pfr. Alexander Brückmann

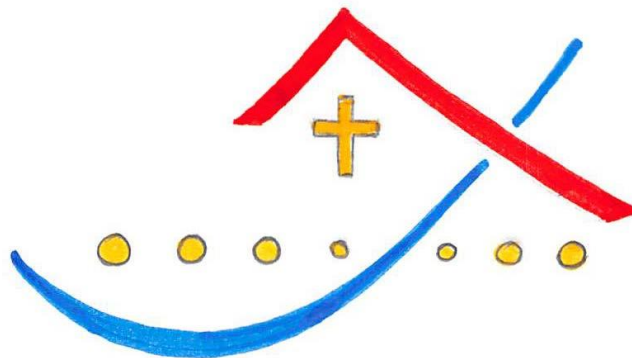

## WANDERAUSSTELLUNG

### Sieben Kirchen im Pastoralen Raum Main Taunus Ost

03. - 10.09.	Bad Soden
10. - 17.09.	Altenhain
17. - 24.09.	Eschborn
24.09.-01.10.	Schwalbach
01. - 08.10.	Neuenhain
08. - 15.10.	Sulzbach
15. - 22.10.	Niederhöchstadt

**Kirchenflyer mit Informationen zu den Gemeinden liegen in den Kirchen zum Mitnehmen bereit!**

## Faire Woche

Auch in diesem Jahr beteiligt sich die Heinrich-von-Kleist-Schule wieder an der alljährlich im September stattfindenden bundesweiten Fairen Woche.

In Zusammenarbeit mit dem Eine-Welt-Kreis St. Nikolaus Niederhöhnstadt wird vom 21. bis 25. September die Ausstellung "Kaffeeparcours" im Atrium der Heinrich-von-Kleist-Schule Eschborn zu sehen sein.

Kaffee ist das beliebteste Getränk der Deutschen - noch vor Mineralwasser und Bier. 150 Liter des populären Heißgetränkes konsumiert jede(r) Deutsche jährlich. Der interaktive Kaffeeparcours zeichnet den Weg des Kaffees vom Strauch in die Tasse nach. Auf sechs Stationen werden die Besucher\*innen über die Bedingungen des Kaffeeanbaus, über Verarbeitung, Vermarktung und die Situation im Welthandel informiert.

### **Ausstellungseröffnung:**

21.09. um 10 Uhr im Atrium der Heinrich-von-Kleist-Schule im Beisein von Bürgermeister Shaikh und Vertreter/innen des Eine-Welt-Kreises St. Nikolaus

### **Öffnungszeiten:**

Mo 21.9.: 11 - 13 Uhr, Di 22.9. bis Do 24.9.: 9 - 13:00 Uhr, Fr 25.9.: 9 - 11 Uhr

### **Ansprechpartner:**

Heinz-Theo Krönker, Heinrich-von-Kleist-Schule, Dörnweg 53, 65760 Eschborn  
Tel.: 06196/9570-75, Email: kroenker@kleist-schule.de

## Familiennachmittag mit Impuls - "Paar-Abend: Zeit zu zweit"

**Sonntag, 27.09.2020, 14:45 - 17 Uhr**, Pfarrsaal Maria Hilf Neuenhain, Pfarrstr. 2

**Veranstalter:** Ortsausschuss Neuenhain

**Referenten:** Andrea und Johannes Link,

Ehe- und Familientrainer (Akademie für Ehe und Familie, Mainz)

### **Programm:**

14.45 Uhr Ankommen und Begrüßung

15.00 Uhr Kaffee und Kuchen

15.30 Uhr Impuls und Zeit für Paar-Austausch, zeitgleich Kinderbetreuung

16.45 Uhr gemeinsamer Abschluss in der Kirche

Paarbeziehungen verändern sich im Laufe der Zeit. Zu Beginn der Beziehung verbringt das Paar viel gemeinsame Zeit mit Reden, sich begegnen.

Kommen Kinder, "Alltag" und berufliche Herausforderungen dazu, brauchen wir ein Zeitfenster für uns als Paar. Der Paar-Abend ist ein Mittel, miteinander im Gespräch zu bleiben, damit unsere Beziehung lebendig bleibt.

Der Familiennachmittag bietet die Möglichkeit, sich zu Themen des Familienalltags und darüber hinaus mit gleichgesinnten Familien auszutauschen.

**Anmeldung** mit Angabe von Namen, Adresse und Telefonnummer sowie Anzahl und Alter der zu betreuenden Kinder bis 18.09. an [frank.wiesemann@web.de](mailto:frank.wiesemann@web.de)





© Limpiash

## 15. MENDELSSOHN TAGE DER MUSIK

01.11.2020, 18:00 Uhr, Kath. Kirche St. Katharina, Salinenstraße 1

# Lux Aeterna

mit Mitgliedern des Vocalconsort Frankfurt

**Andreas Lehmann, Saxofon & Bernhard Kießig, Orgel**

**Leitung: Tobias Landsiedel**

Eintritt: 15,00 Euro / 8,00 Euro für Schüler und Studenten

Kartenreservierungen: 01. bis 20.09.2020  
online unter [www.bad-soden.de](http://www.bad-soden.de) oder per Post an die Musikstiftung  
(Formular erhältlich im Badehaus & in der Buchhandlung Riege)

Bezahlung und Abholung der reservierten Karten:  
28.09 bis 10.10.20 in der Buchhandlung Riege

Auf Grund der Corona-Pandemie kein direkter Kartenverkauf  
Keine Abendkasse / Begrenztes Kartenkontingent

[www.musikstiftung.de](http://www.musikstiftung.de), Tel. Tel. 06196 / 561 24 32  
[www.bad-soden.de](http://www.bad-soden.de), Tel. 06196 / 2 08 411

In Kooperation mit den Freunden der Kirchenmusik St. Marien und St. Katharina e.V.



BAD SODENER  
MUSIKSTIFTUNG  
JÜRGEN FREI



BAD SODEN  
AM TALUNUS



## Wir suchen ErzieherInnen für die Kita Rosenhecke!

Möchtest Du etwas bewegen und den Erfolg Deiner Arbeit unmittelbar sehen? Dich mit Herz und Verstand dafür einsetzen, dass Kinder eine pädagogisch sinnvolle Betreuung erhalten? Und ein Teil eines qualifizierten, motivierten und engagierten Teams sein? Dann komm zu uns in die Katholische Kindertagesstätte Rosenhecke!

Deine Aufgaben brauchen wir Dir nicht zu erklären: Du weißt genau, was Du tust. Wir schaffen für Dich den Raum, Deiner Berufung zu folgen.

### WIR BIETEN DIR:

- Möglichkeiten zu einem fachgerechten pädagogischen Arbeiten in einer hervor-ragend ausgestatteten Einrichtung
- einen Arbeitsplatz mit Gestaltungsmöglichkeiten und eine verantwortungs-volle Tätigkeit in einem professionellen Team
- befristeten Arbeitsvertrag (Schwangerschaftsvertretung) mit familienfreundlichen Arbeitszeiten
- einen Betreuungsplatz für Deine Kinder
- regelmäßige Weiter- und Fortbildungs-angebote sind für uns selbstverständlich
- zusätzliche Altersvorsorge

### DU PASST ZU UNS, WENN DU:

- Spaß an der liebevollen Betreuung von Kindern im Alter von 1 bis 6 Jahren und immer ein offenes Ohr für deren Bedürfnisse hast
- Deine persönlichen Impulse mit einbringst und eigenverantwortlich den Alltag mit dem Team gestaltest
- gerne nach den Grundlagen des Situationsansatzes arbeitest
- einer christlichen Kirche angehörst

Kath. Kindertagesstätte Rosenhecke u. Familienzentrum  
Leitung Ursula Gauf

Hinter der Heck 3, 65760 Eschborn

Telefon: 06196/5255993

E-Mail: [kita.rosenhecke@gmx.de](mailto:kita.rosenhecke@gmx.de)

[www.christkoenigeschborn.de](http://www.christkoenigeschborn.de)



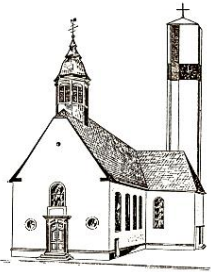

Pfarrkirche St. Pankratius

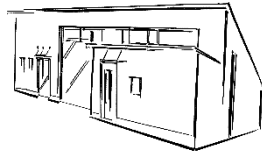

Gemeindehaus St. Martin

# Katholische Pfarrgemeinde Schwalbach



## 13. September 2020 bis 1. Oktober 2020

<b>St. Pankratius</b>	<i>montags</i>	9.30:	Eltern-Kind-Kreis
	<i>dienstags</i>	9.30:	Eltern-Kind-Kreis
	<i>mittwochs</i>	9.30:	Eltern-Kind-Kreis
		17.30:	Jugendmusik-Gruppe

<b>St. Pankratius</b>	15.09.	19.00 Uhr	Schönstattgruppe
<b>St. Pankratius</b>	17.09.	15.00 Uhr	Offener Behinderten Treff
<b>St. Martin</b>	27.09.	15.00 Uhr	Offener Martins-Treff
<b>St. Martin</b>	01.10.	15.30 Uhr	Frauengruppe St. Martin

### Informationen und Einladungen

#### **ACHTUNG!**

Das Pfarrbüro ist noch bis einschl. 25. September nur zeitweise besetzt. Sollten Sie ein Anliegen haben, sprechen Sie bitte auf den Anrufbeantworter oder senden Sie eine Mail an [st-pankratius@t-online.de](mailto:st-pankratius@t-online.de).

Beides wird regelmäßig abgerufen.

Bescheinigungen für Taufen (Mitgliedbescheinigung) erhalten Sie in allen Pfarrbüros im Pastoralen Raum; die Öffnungszeiten finden Sie im Pfarrbrief unter den Pfarreiangaben oder auf den Homepages.

Anmeldungen für die Sonntagsmesse in Schwalbach sind nur noch für den **20. September möglich**. Die anderen Gottesdienste für September sind bereits ausgebucht. Anmeldungen für den 20.9. nimmt das Büro Eschborn, Frau Ludwar-Mund, entgegen.

Pfarrbüro Christ-König Tel. 52 559 90 / Mail: [mail@christkoenigeschborn.de](mailto:mail@christkoenigeschborn.de)

### Weitere Gruppen beginnen wieder mit Ihren Treffen

Die **Schönstattgruppe** beginnt wieder im Pfarrsaal am 15.09. zur gewohnten Zeit um 19.00 Uhr.

Der **Offene Behinderten Treff** lädt wieder ein am Donnerstag, 17.09. um 15.00 Uhr; wie immer im Pfarrsaal.

Wie immer am letzten Sonntag im Monat, der **Offene Martins Treff**; 27.9. um 15.00 Uhr im neuen Gemeindehaus St. Martin, Badener Str.

Die **Frauengruppe St. Martin** trifft sich wieder am Donnerstag, 1.10. zu einer Reise durch den Iran. Um 15.30 Uhr im neuen Gemeindehaus St. Martin, Badener Str..

## Schwalbach

**Kirche** **St. Pankratius** Kirchgasse  
**Pfarrbüro** Taunusstraße 13a, 65824 Schwalbach  
Sekretärin Karin Montkau  
Telefon (06196) 56 10 20-0  
Fax (06196) 56 10 20-12  
E-Mail [St-Pankratius@t-online.de](mailto:St-Pankratius@t-online.de)

Bürozeiten Mo + Do 10.00 - 12.00 Uhr  
Mo + Do 15.00 - 18.00 Uhr  
Di, Mi, Fr 09.00 - 12.00 Uhr

Homepage [www.katholisch-schwalbach.de](http://www.katholisch-schwalbach.de)

Bankverbindung: BIC FFVBDEFF  
IBAN DE27 5019 0000 6000 6302 31

## Bad Soden und Sulzbach

### Kirche + Pfarrbüro St. Katharina

Salinenstraße 1, 65812 Bad Soden  
Sekretärin Doris Malka  
Telefon (06196) 20 487 20  
Fax (06196) 20 487 29  
E-Mail [pfarrbuero@marien-katharina.de](mailto:pfarrbuero@marien-katharina.de)

Sekretärin Martina Schönthaler  
Telefon (06196) 20 487 22  
E-Mail [martina.schoenthaler@marien-katharina.de](mailto:martina.schoenthaler@marien-katharina.de)

Bürozeiten Di + Fr 10.00 – 13.00 Uhr  
Mi 15.00 – 17.00 Uhr

### Kirche+ Pfarrbüro Maria Hilf

Pfarrstraße 4,  
65812 Bad Soden-Neuenhain  
Sekretärin Elke Steyer  
Telefon (06196) 20 487 25  
Fax (06196) 20 487 79  
E-Mail [kathkirchenhah@marien-katharina.de](mailto:kathkirchenhah@marien-katharina.de)

Bürozeiten Mi 10.00 – 12.00 Uhr  
Do 17.00 – 19.00 Uhr

**Kirche** **Maria Geburt** Kirchstraße 12  
65812 Bad-Soden-Altenhain

### Kirche+ Pfarrbüro Maria Rosenkranzkönigin

Eschborner Str. 2a, 65843 Sulzbach  
Sekretärin Irmi Zeikowski  
Doris Malka  
Telefon (06196) 20 487 27  
Fax (06196) 20 487 59  
E-Mail [rosenkranzkoenigin@marien-katharina.de](mailto:rosenkranzkoenigin@marien-katharina.de)

Bürozeit Do 16.00 – 18.00 Uhr  
Homepage [www.marien-katharina.de](http://www.marien-katharina.de)

Bankverbindung: BIC FFVBDEFF  
IBAN DE18 5019 0000 0000 0485 00

## Eschborn

### Kirche + Pfarrbüro Christ-König

Hauptstraße 52, 65760 Eschborn  
Sekretärin Susanne Ludwar-Mund  
Telefon (06196) 52 559 90  
Fax (06196) 52 559 92  
E-Mail [mail@christkoenigeschborn.de](mailto:mail@christkoenigeschborn.de)

Bürozeiten Di + Fr 10.00 - 12.00 Uhr  
Mi 09.00 – 12.00 Uhr

Homepage [www.christkoenigeschborn.de](http://www.christkoenigeschborn.de)

Bankverbindung: BIC HELADEF1TSK  
IBAN DE12 5125 0000 0041 0089 03

Spendenkonto Caritas  
IBAN DE59 5125 0000 0041 2065 19

Spendenkonto Partnergemeinde Salvador  
IBAN DE38 5125 0000 0041 0089 20

## Niederhöchstadt

**Kirche** **St. Nikolaus** Kirchgasse  
**Pfarrbüro** Metzengasse 6, 65760 Eschborn  
Sekretärin Sabine Lück  
Telefon (06173) 99 88 800  
E-Mail [buero-niederhoechstadt@katholisch-maintaunusost.de](mailto:buero-niederhoechstadt@katholisch-maintaunusost.de)

Bürozeiten Mo, Mi, Do 10.00 – 12.00 Uhr  
Do 15.00 – 17.00 Uhr

Homepage [www.nikolausgemeinde.de](http://www.nikolausgemeinde.de)

Bankverbindung: BIC HELADEF1TSK  
IBAN DE97 5125 0000 0044 0024 42

## Sozialbüro Eschborn

Hauptstraße 52, 65760 Eschborn  
Telefon (06196) 77 7 4 222  
E-mail [sozialbuero@caritas-main-taunus.de](mailto:sozialbuero@caritas-main-taunus.de)

## Seelsorger in ...

KH Bad Soden: Pastoralreferent  
Johannes Edelmann  
Telefon (06196) 657867

KH St. Valentinus: Pastoralreferent  
Karl Schermuly  
Telefon (0160) 209 52 65

St. Elisabeth, Augustinum, Taunusresidenzen:  
Pfr. i. R. Paul Schäfer  
Telefon (0179) 69 11 363

## Seelsorgerinnen und Seelsorger

**Pfarrer ALEXANDER BRÜCKMANN**  
Büro Schwalbach - St. Pankratius  
Telefon (06196) 56 10 20 20  
E-Mail [a.brueckmann@bistum-limburg.de](mailto:a.brueckmann@bistum-limburg.de)

**Gem. Ref. KLAUDIA FELDES**  
Büro Schwalbach – St. Pankratius  
Telefon (06196) 56 10 20 30  
E-Mail [k.feldes@katholisch-maintaunusost.de](mailto:k.feldes@katholisch-maintaunusost.de)

**Pfarrer DIEUDONNÉ KATUNDA**  
Büro Niederhöhnstadt  
Telefon (0152) 10 13 04 73  
(06173) 99 88 805  
E-Mail [d.katunda@bistum-limburg.de](mailto:d.katunda@bistum-limburg.de)

**Gem. Ref. Sr. NATHALIE KORF**  
Büro Neuenhain  
Telefon (06196) 20487 71  
E-Mail [n.korf@katholisch-maintaunusost.de](mailto:n.korf@katholisch-maintaunusost.de)

**Gem. Ref. EVA KREMER**  
Büro Schwalbach - St. Martin  
Telefon (06196) 56 10 20 30  
E-Mail [e.kremer@bistum-limburg.de](mailto:e.kremer@bistum-limburg.de)

**Diakon KLEMENS KURNOH**  
Büro Niederhöhnstadt  
Telefon (06173) 99 88 803  
E-Mail [k.kurnoth@bistum-limburg.de](mailto:k.kurnoth@bistum-limburg.de)

**Gem. Ref. CATRIN LERCH**  
Büro Neuenhain  
Telefon (06196) 20 487 72  
E-Mail [c.lerch@katholisch-maintaunusost.de](mailto:c.lerch@katholisch-maintaunusost.de)

**Gem. Ref. ANGELIKA OLBRICH**  
Büro Niederhöhnstadt  
Telefon (06173) 99 88 802  
E-Mail [a.olbrich@katholisch-maintaunusost.de](mailto:a.olbrich@katholisch-maintaunusost.de)

**Gem. Ref. BETTINA PAWLIK**  
Büro Sulzbach  
Telefon (06196) 20 487 51  
E-Mail [b.pawlik@bistum-limburg.de](mailto:b.pawlik@bistum-limburg.de)

**Pfarrer HILARY UBAH**  
Büro Schwalbach - St. Pankratius  
Telefon (0152) 18 12 70 08  
E-Mail [h.ubah@katholisch-maintaunusost.de](mailto:h.ubah@katholisch-maintaunusost.de)

Sprechzeiten nach Vereinbarung

## Kindertagesstätten

**Kath. Kindertagesstätte St. Pankratius**  
Kindertagesstätte  
Friedrich-Ebert-Str. 8, 65824 Schwalbach  
Leitung Petra Mursch  
Telefon (06196) 86 710 / (06196) 764 19 14  
Fax (06196) 764 19 16  
E-Mail [kita.pankratius@t-online.de](mailto:kita.pankratius@t-online.de)

**Kath. Kindertagesstätte St. Martin**  
U3-Gruppen und Kindergarten  
Badener Str. 19, 65824 Schwalbach  
Leitung Cornelia Blasius  
Telefon (06196) 95 19 898  
E-Mail [kiga.st.martin-schwalbach@t-online.de](mailto:kiga.st.martin-schwalbach@t-online.de)

**Kath. Kindertagesstätte und  
Familienzentrum Rosenhecke**  
U3-Gruppen und Kindergarten  
Hinter der Heck 3, 65760 Eschborn  
Leitung Ursula Gauf  
Telefon (06196) 52 559 93  
E-Mail [kita.rosenhecke@gmx.de](mailto:kita.rosenhecke@gmx.de)

**Kath. Kindertagesstätte Max Baginski**  
U3-Gruppen und Kindergarten  
Alleestraße 27-29, 65812 Bad Soden  
Leitung Alexandra Jargon  
Telefon (06196) 20 487 40  
Fax (06196) 20 487 49  
E-Mail [kita-mbk@marien-katharina.de](mailto:kita-mbk@marien-katharina.de)

**Kath. Kindertagesstätte St. Katharina**  
U3-Gruppe und Kindergarten  
Freiherr-vom-Stein-Straße 8, 65812 Bad Soden  
Leitung Sabine Haller  
Telefon (06196) 20 487 30  
Fax (06196) 20 487 39  
E-Mail [kita-katharina@marien-katharina.de](mailto:kita-katharina@marien-katharina.de)

**Kath. Kindertagesstätte Neuenhain**  
U3-Gruppe und Kindergarten  
Pfarrstraße 2, 65812 Bad Soden  
Leitung Ilona Hofmann  
Telefon (06196) 20 487 80  
Fax (06196) 20 487 89  
E-Mail [kita-neuenhain@marien-katharina.de](mailto:kita-neuenhain@marien-katharina.de)

**Kath. Kindertagesstätte Sulzbach**  
U3-Gruppen und Kindergarten  
Neugartenstraße 46, 65843 Sulzbach  
Leitung Bettina Watzl  
Telefon (06196) 20 487 60  
Fax (06196) 20 487 69  
E-Mail [kita-sulzbach@marien-katharina.de](mailto:kita-sulzbach@marien-katharina.de)